

Organigramme au 01/02/2024

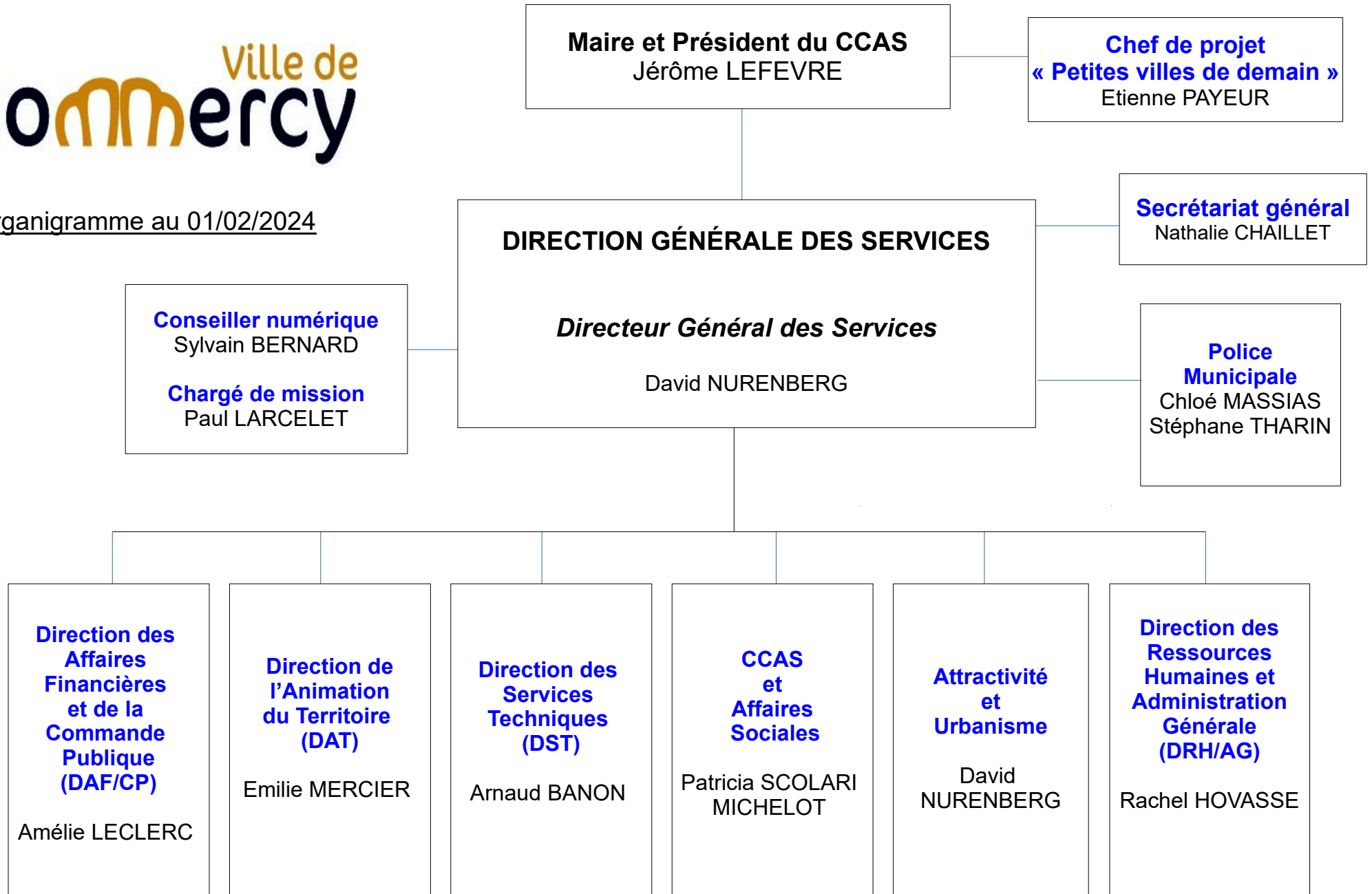

Organigramme au 01/05/2023



Organigramme au 01/02/2024

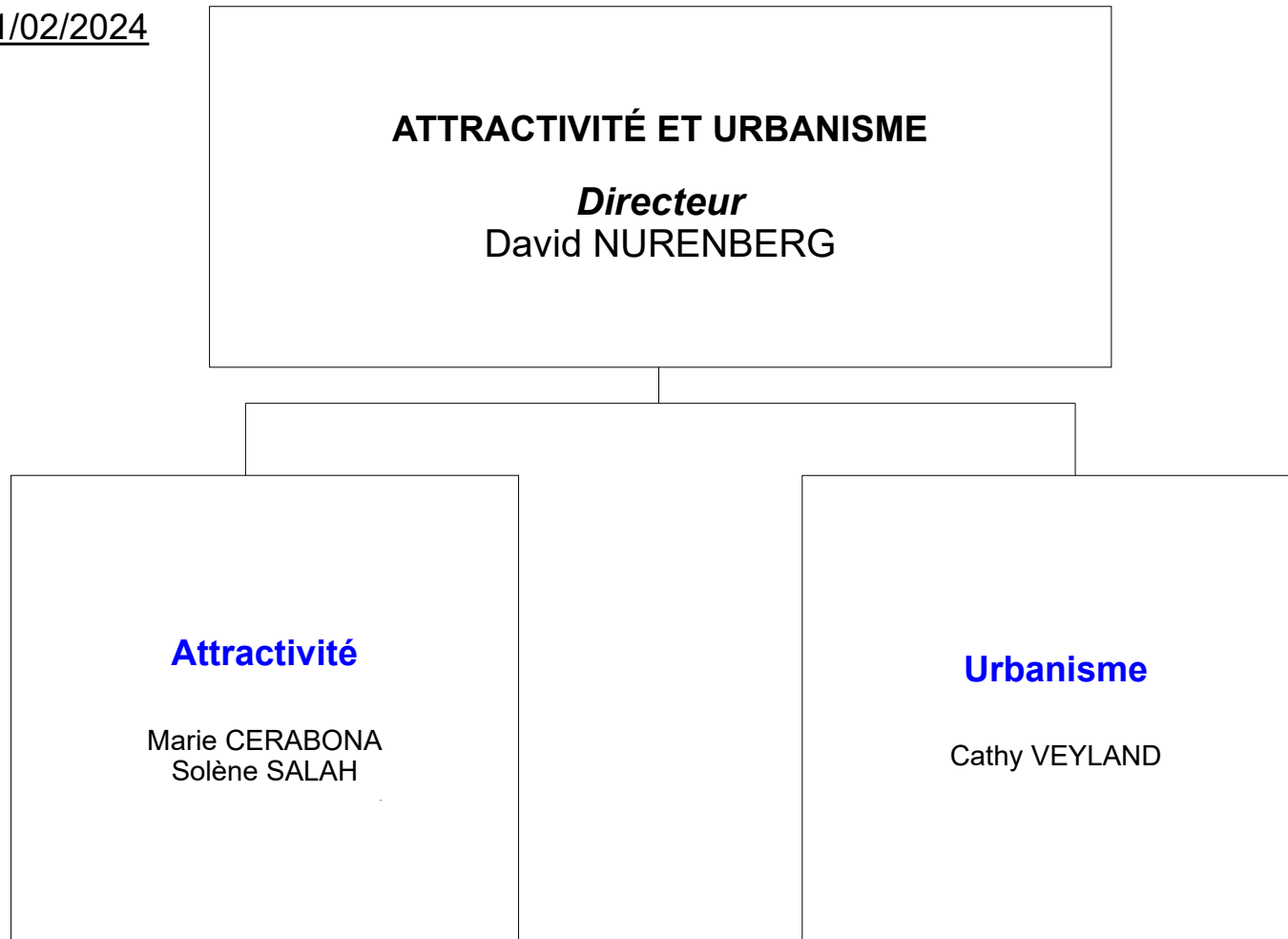

**DIRECTION DES SERVICES RESSOURCES**

***Directrice***  
Rachel HOVASSE  
(Intérim DGS)

**Entretien des locaux**  
Rachel HOVASSE

Référente technique :  
Séverine LIMAL

Cathy BOSSUOT  
Sabine DELANNOY  
Dina EUSTAZIO  
Manuella CALMET  
Sandrine LAURENT  
Séverine LIMAL  
Sevgi YILDIRIM  
Audrey GONDY  
Nathalie LEFORT

**Ressources Humaines**  
Rachel HOVASSE

Jennifer LAMY  
Emma LOMBARD

**Accueil / état civil /  
population  
cimetière**  
Sylvie BIEBER

Naïda PETIGNY  
Solène RAMPONT  
Claire THEOBALD

**Affaires  
juridiques**

**Rachel HOVASSE**

Naïda PETIGNY

Organigramme au 01/02/2024

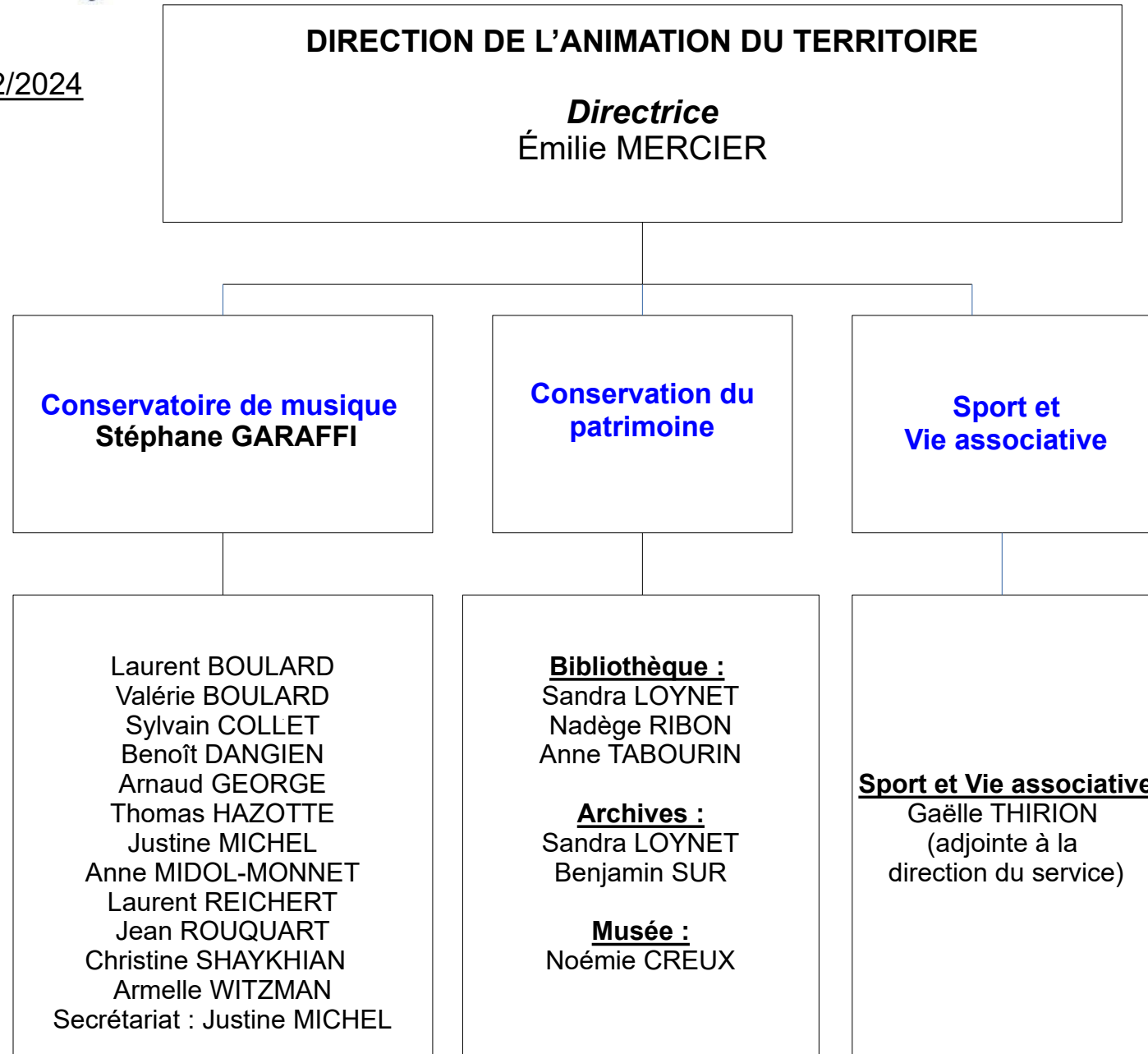

Organigramme au 01/02/2024

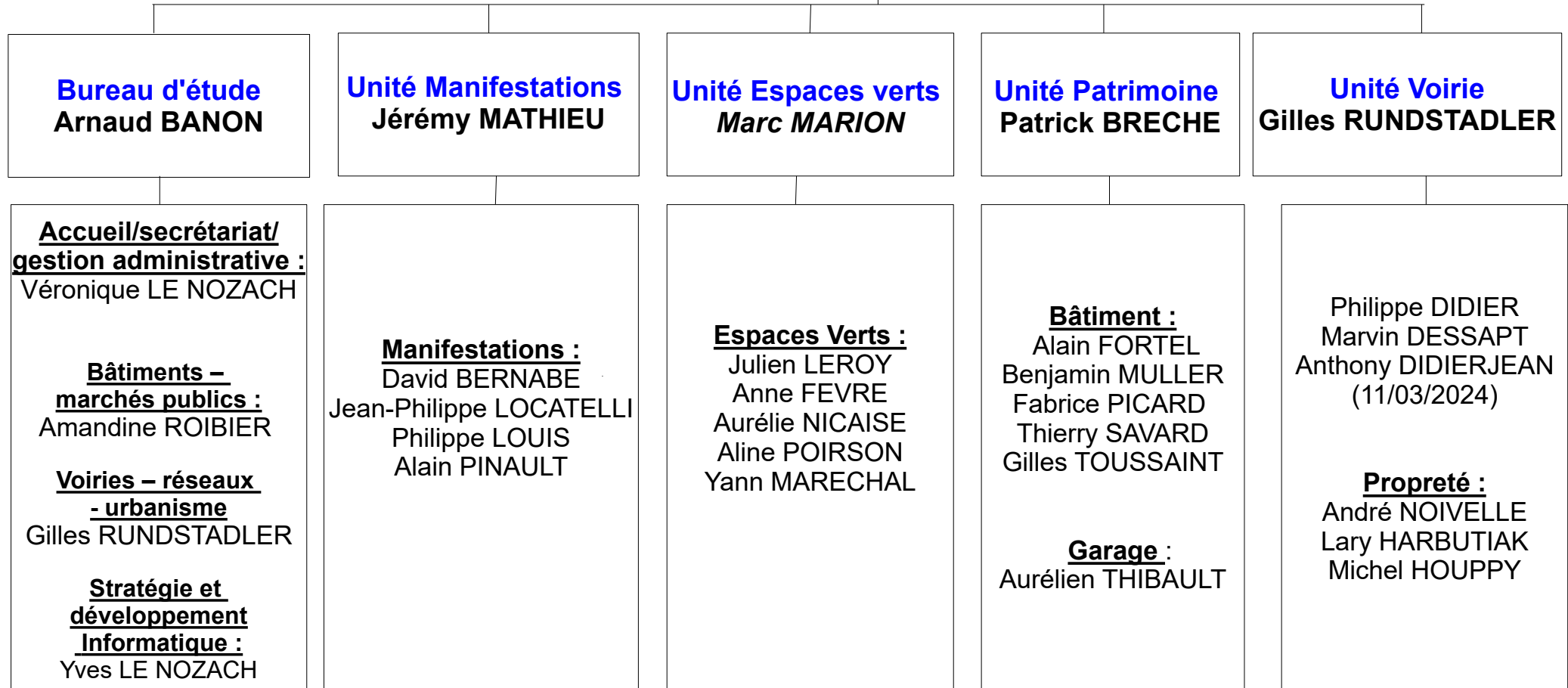

Organigramme au 01/02/2024

**DIRECTION DU CENTRE COMMUNAL D'ACTION SOCIAL  
ET DES AFFAIRES SOCIALES**

*Directrice*

Patricia SCOLARI-MICHELOT

**Service administratif  
Aide sociale légale  
et facultative  
Conseil des Sages / CMJ**

**Patricia SCOLARI-MICHELOT**

Nathalie CHAILLET  
Stéphanie EBERLE  
Sabine LOUVIOT  
Virginie PAMPHILE  
En attente de recrutement

**Épicerie sociale  
(Distribution alimentaire  
Ateliers d'insertion)**

**Sabine LOUVIOT  
(Adjointe à la direction du service)**

En attente de recrutement  
Virginie PAMPHILE

**Résidence Au Temps des Cerises**

**Marie-Laure CALMET**

Nathalie FIRION  
Sabrina QUENOUELLE  
Meriem RAMECHE

Pôle remplaçants