

Organigramme au 01/06/2026

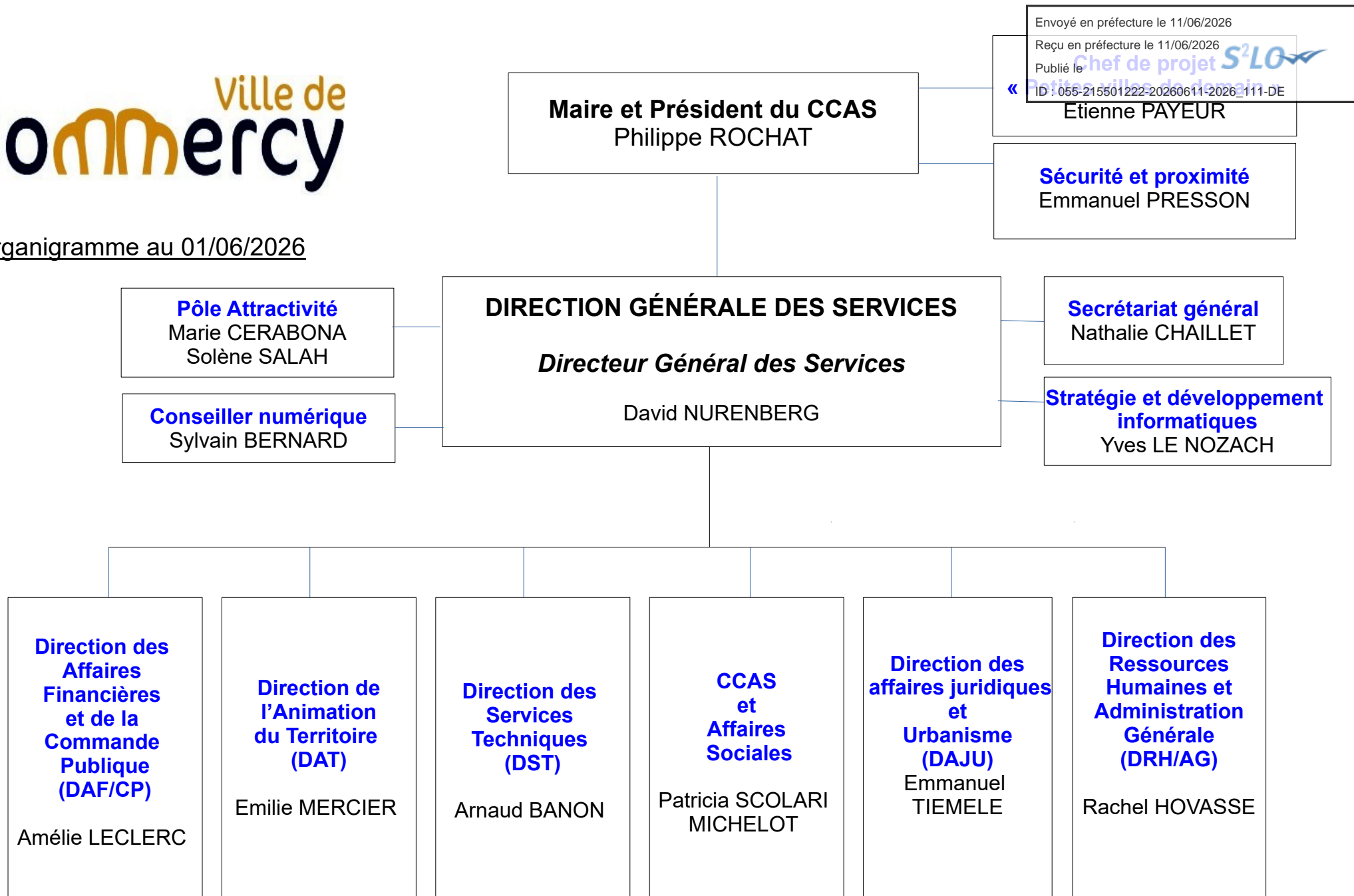

**DIRECTION DES AFFAIRES FINANCIÈRES
ET DE LA COMMANDE PUBLIQUE**

Directrice
Amélie LECLERC

Affaires financières

Jennifer LAMY (Intérim)
Jennifer LOCUTY
Recrutement en cours

Organigramme au 01/06/2026

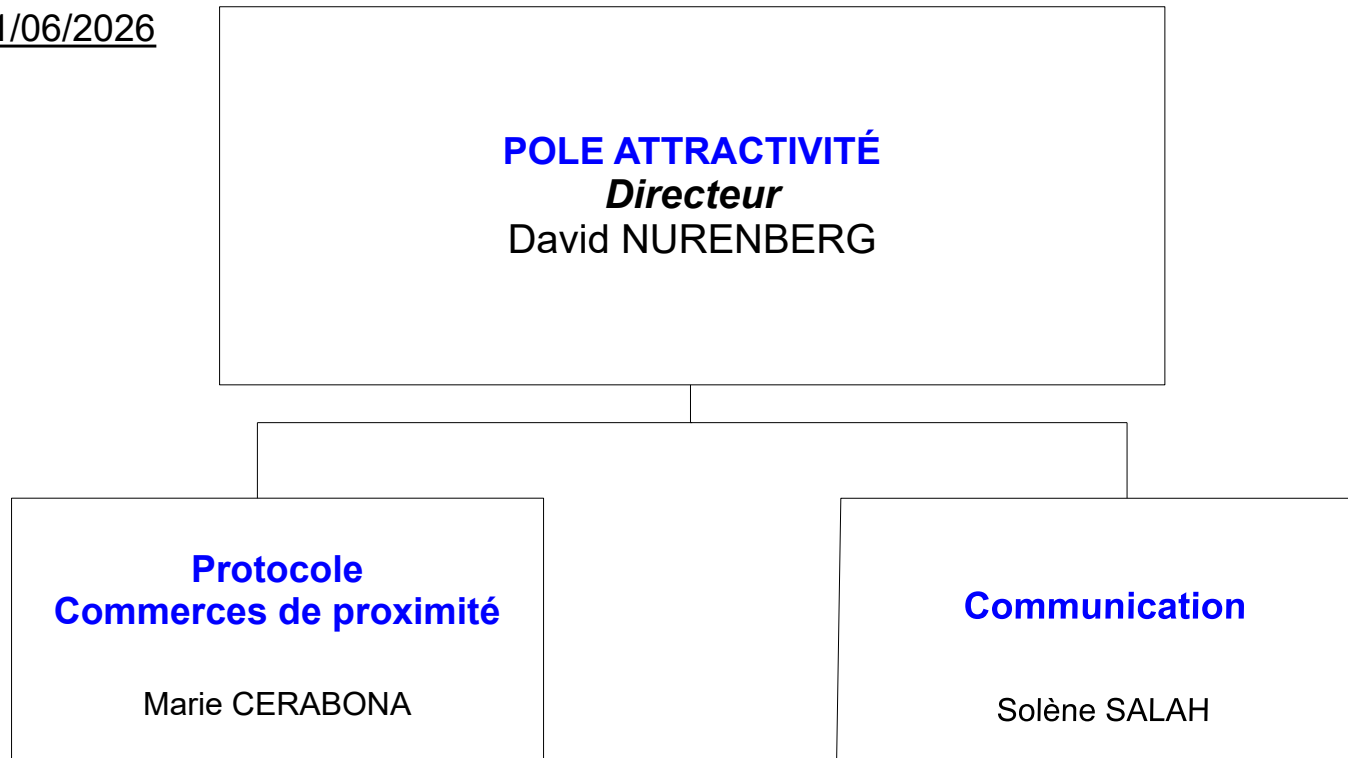

Organigramme au 01/06/2026

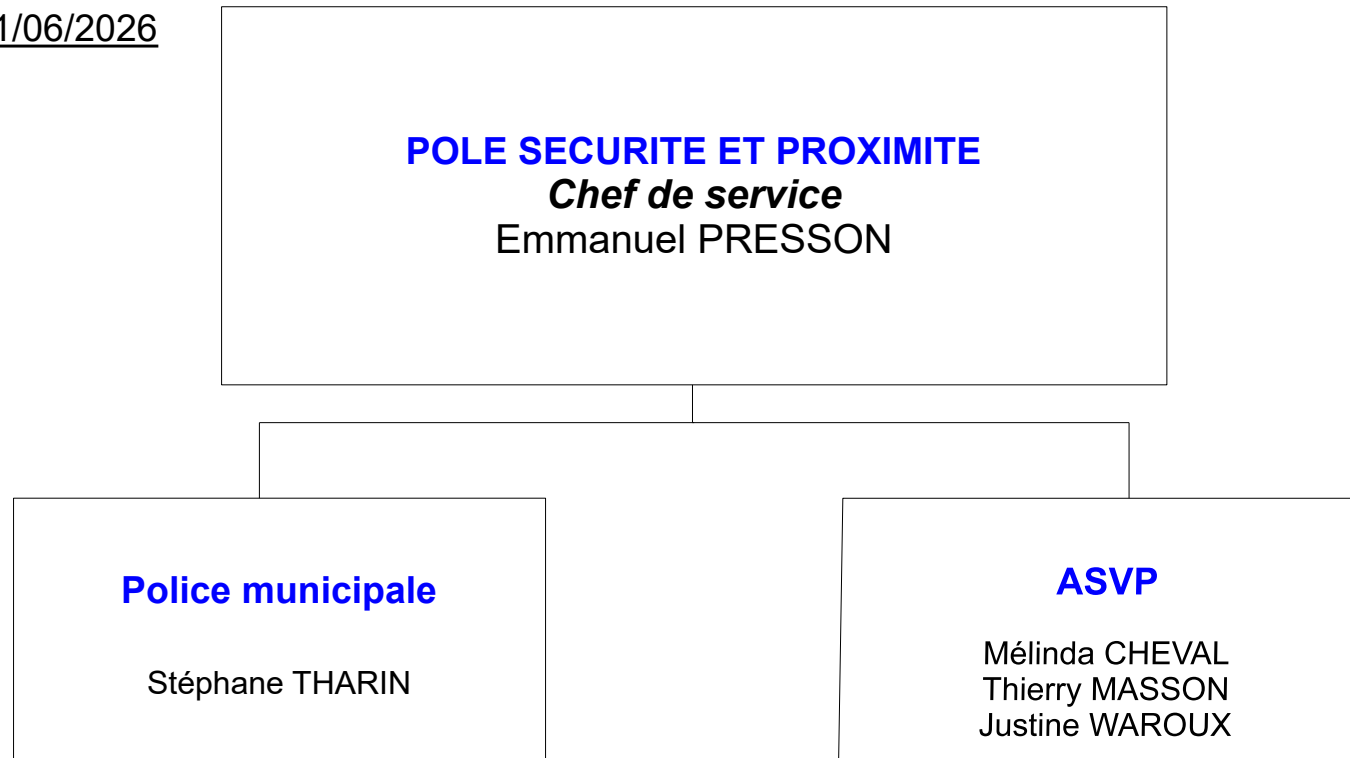

Organigramme au 01/06/2026

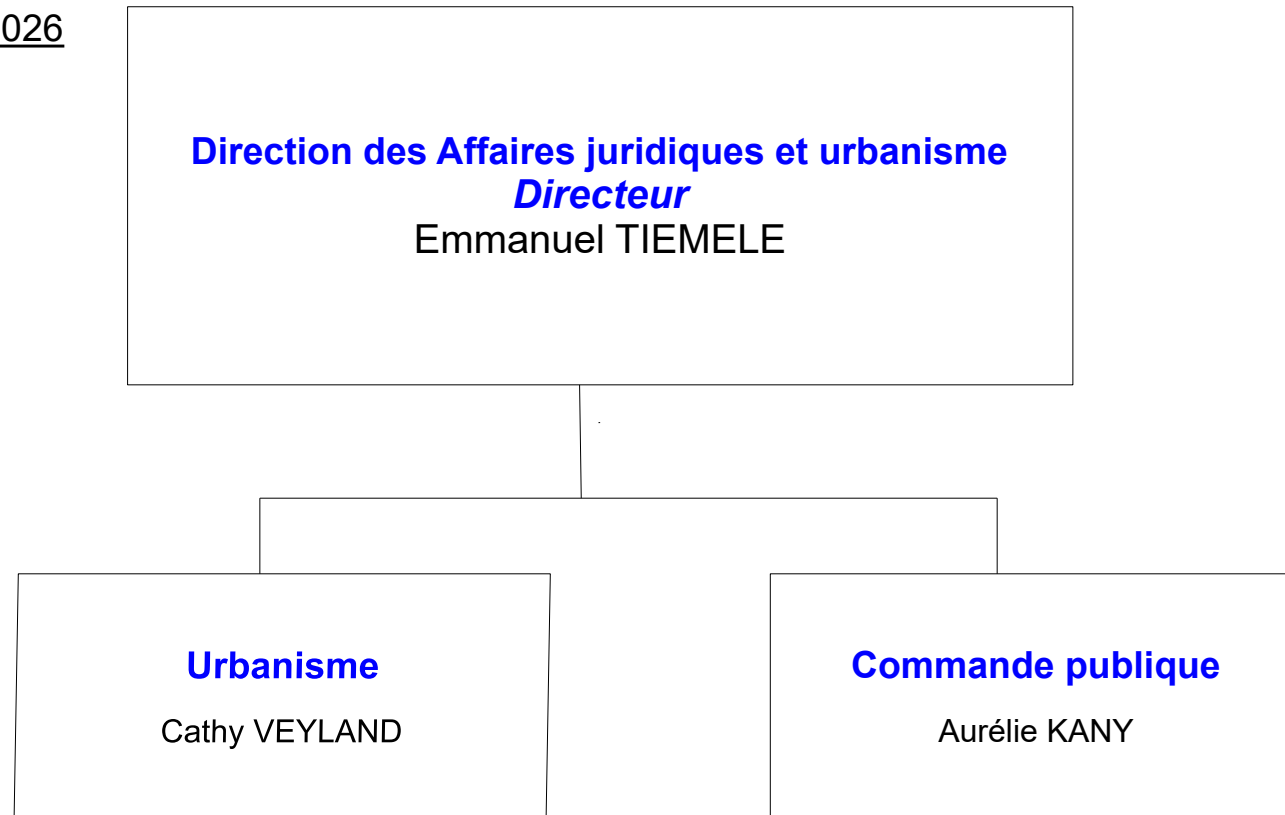

**DIRECTION DES RESSOURCES HUMAINES
ET ADMINISTRATION GENERALE**

Directrice
Rachel HOVASSE
(Intérim DGS)

Entretien des locaux
Manuella CALMET

Gestion des salles :
Séverine LIMAL

Cathy BOSSUOT
Sabine DELANNOY
Manuella CALMET
Audrey GONDY
Sandrine LAURENT
Séverine LIMAL
Meriem RAMECHE
Sevgi YILDIRIM

Recrutement en cours

Ressources Humaines
Rachel HOVASSE

Emma LOMBARD (Intérim)
Aurélie FERRANT

**Accueil / état civil /
population
cimetière**
Naïda PETIGNY

Virginie LEFEVRE
(arrivée au 18/06/2026)
Solène RAMPONT
Claire THEOBALD

Organigramme au 01/06/2026

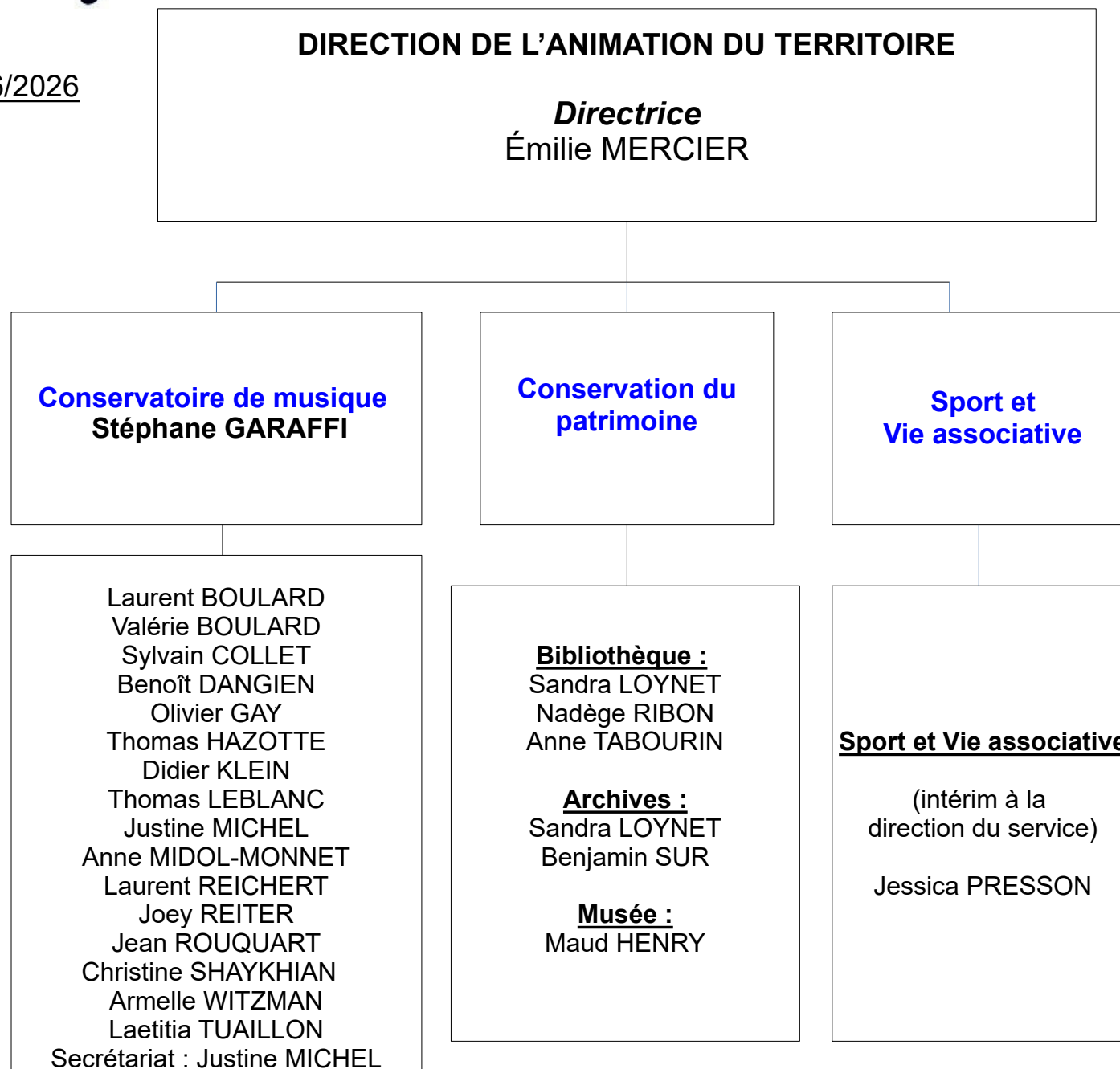

DIRECTION DES SERVICES TECHNIQUES

Directeur
Arnaud BANON

Garage

Aurélien THIBAULT

**Accueil/secrétariat/
gestion administrative**
Véronique LE NOZACH

Bureau d'étude
Arnaud BANON

Unité Manifestations
Jérémie MATHIEU

Unité Espaces verts
Marc MARION

Unité Patrimoine
Sébastien SPREUX

Unité Voirie/Propreté
Anthony DIDERJEAN

**Bâtiments –
marchés publics :**
Amandine ROIBIER

**Voiries – réseaux
- urbanisme**
Anthony DIDIERJEAN

Manifestations :

David BERNABE
Jean-Philippe LOCATELLI
Philippe LOUIS
Alain PINAULT

Espaces Verts :

Aurélie NICAISE
Aline LEMOINE
Yann MARECHAL
Maxime DARDENNE
Lucas BRAYE

Bâtiment :

Alain FORTEL
Benjamin MULLER
Fabrice PICARD
Thierry SAVARD
En cours de
recrutement

Voirie :

Philippe DIDIER
Marvin DESSAPT
Abel DOVIFAAZ
Mickaël DEES

Propreté :

Lary HARBUTIAK
Michel HOUPPY
André NOIVILLE
Rémy JANVIER
Thierry FLEURENCE

Organigramme au 01/06/2026

**DIRECTION DU CENTRE COMMUNAL D'ACTION SOCIALE
ET DES AFFAIRES SOCIALES**

Directrice

Patricia SCOLARI-MICHELOT

Directrice adjointe
Nathalie HENRY

**Service administratif
Aide sociale légale
et facultative
Conseil des Sages / CMJ**

Patricia SCOLARI-MICHELOT

Mélodie TACAILLE
Sabine LOUVIOT
Virginie PAMPHILE
Jason BESOIN

**Épicerie sociale
(Distribution alimentaire
Ateliers d'insertion)**

**Sabine LOUVIOT
(Intérim à la direction du service)**

Jason BESOIN
Virginie PAMPHILE

Résidence Au Temps des Cerises

Marie-Laure CALMET

Nathalie FIRION
Jacqueline FLORENTINE
Sabrina QUENOUELLE